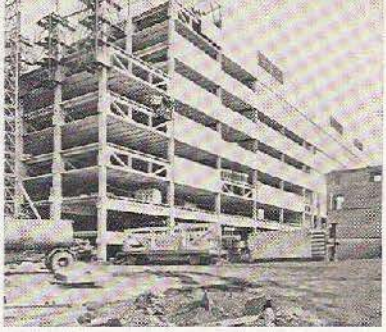

In copertina: L'assemblaggio della struttura prefabbricata in c.a. dell'Ospedale di Johannesburg

7-8

ANNO LI - LUGLIO/AGOSTO 1981

ex libris Alessandro Maurizio Piazza

Progetto: I.M. Pei & Partners

L'edificio della National Bank of Commerce a Lincoln nel Nebraska (USA) 459
Presentazione: M.T. Mirabile

Progetto: Johannesburg Hospital Ass. Architects - Johannesburg Academic Hospital Consultants

L'Ospedale Universitario di Johannesburg 473
Presentazione: N. Barone

Progetto: F. Berarducci - D. Ciocca della Cananea

Residenze per artisti e scuola di musica a Pescara 501
Presentazione: M.T. Frezza Bianco

L. Angeli

Progettazione di grandi serbatoi in cemento armato interrati 513

G. Tesoriere - B. Celauro - O. Giuffré

Studio sperimentale sulle miscele terra-calce-cemento: stabilità all'acqua ed al gelo 521

Rubriche

Iniziative AITEC - Note e Commenti - Leggi e Decreti - Notizie statistiche - Rassegna dalla stampa - Recensioni - Notiziario AICAP 533

Associata all'Unione Stampa Periodica Italiana

USPI

L'INDUSTRIA ITALIANA DEL CEMENTO

Rivista dell'Associazione Italiana Tecnico-Economica del Cemento (A.I.T.E.C.) e dell'Associazione dell'Industria Italiana del Cemento, Amianto-Cemento, Calce e Gesso (Assocemento).

Direttore responsabile: Dr. Ing. Gaetano Bologna

Coordinamento redazionale: Dott.ssa Simonetta Brambilla

Direzione e redazione: Via di S. Teresa, 23 - 00198 Roma - Tel. 858.505 - 844.18.09 / Amministrazione: AITEC - Via di S. Teresa, 23 - 00198 Roma - c/c postale n. 487017 / Recapito di Milano per la sottoscrizione di abbonamenti e l'acquisto di edizioni speciali: Ufficio AITEC di Milano - Via Borgonuovo, 12 / Spedizione in abbonamento postale gruppo III / Mensile / Pubblicità inferiore al 70% / Autorizzazione del Tribunale di Roma n. 301 del 24 Ottobre 1950.

ITALIA: un fascicolo L. 2.500; id. arretrato L. 5.000; abbonamento annuo (11 numeri): L. 24.000 / ESTERO: un fascicolo L. 4.000; id. arretrato L. 6.000; abbonamento annuo (11 numeri): L. 35.000 / Abbonamento annuo a tariffa ridotta per studenti: L. 12.000 per l'Italia (chiedere alla redazione le modalità per questo tipo di abbonamento) / Abbonamento annuo cumulativo alle due riviste « Il Cemento » e « L'industria Italiana del Cemento »: L. 36.000 per l'Italia.

La rivista non assume la responsabilità delle tesi sostenute dai singoli Autori / I fascicoli disguidati devono essere richiesti non appena pervengono quelli successivi / Gli abbonamenti non si intendono tacitamente rinnovati alla loro scadenza.

Tiratura di questo fascicolo 13.000 copie